

Daten und Fakten

Wohnungsbauinvestitionen in Deutschland (in Prozent)

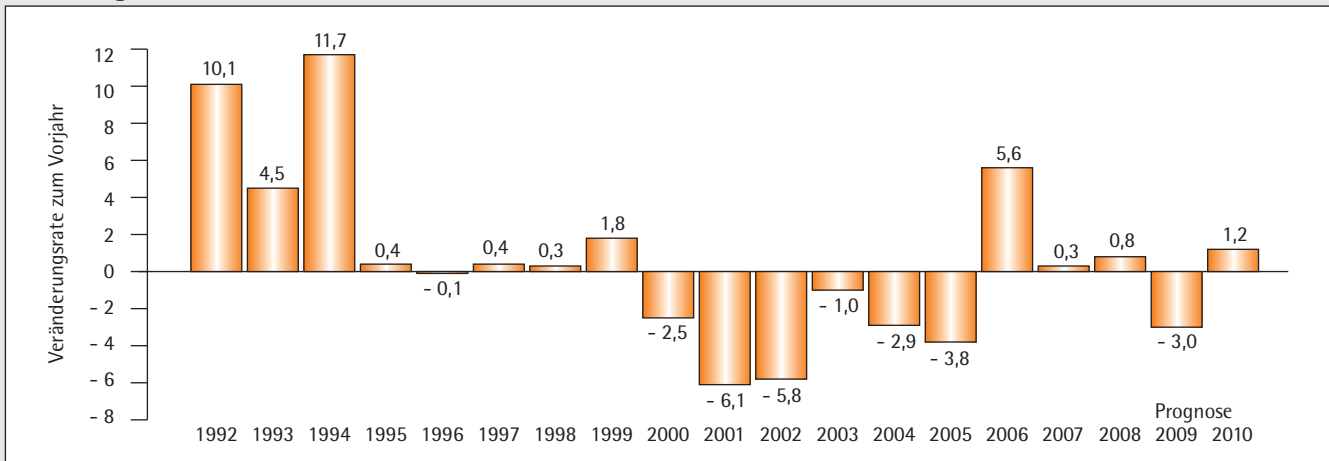

Quelle: Statistisches Bundesamt, Fachserie 18, 2008 und 2009 Schätzung auf Grundlage der Prognose des Sachverständigenrates sowie der Institute (ifo, IWW, IWH, IMK, RWI); aus GDW: Wohnwirtschaftliche Daten und Trends 2009/2010

Prognostizierter Neubaubedarf nach BBR-Raumordnungsprognose 2020/2050

(Neu gebaute Wohnungen pro Jahr)

		2006–2010	2011–2015	2116–2020
		(Mittelwert Wohneinheiten pro Jahr) in 1 000 Wohnungen		
Deutschland	Neubau in Ein- und Zweifamilienhäusern	149,7	95,4	75,3
	Neubau in Mehrfamilienhäusern	128,3	112,6	116,0
	Neubau insgesamt	278,0	208,0	191,3
Alte Länder ohne Berlin	Neubau in Ein- und Zweifamilienhäusern	112,5	72,9	60,7
	Neubau in Mehrfamilienhäusern	117,3	105,8	111,6
	Neubau insgesamt	229,9	178,7	172,4
Neue Länder und Berlin	Neubau in Ein- und Zweifamilienhäusern	37,2	22,5	14,6
	Neubau in Mehrfamilienhäusern	11,0	6,8	4,3
	Neubau insgesamt	48,2	29,3	18,9

Quelle: Bundesamt für Bauwesen und Raumordnung (Hrsg.): Raumordnungsprognose 2020/2050. Berichte Band 23, Bonn 2006. Daten BBR Wohnungsprognose; aus GdW: Wohnwirtschaftliche Daten und Trends 2009/2010

Abriss/Rückbau im Rahmen des Stadtumbaus Ost 2000 bis 2009

bei den vom GdW vertretenen Unternehmen in den neuen Bundesländern

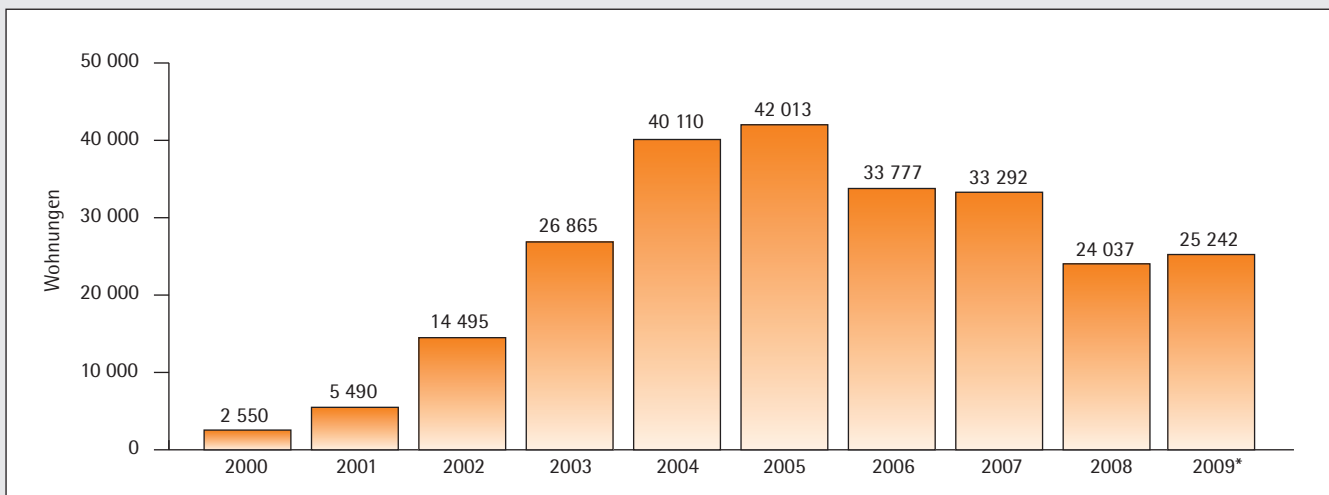

Quelle: GdW Jahresstatistik

* Planung der Unternehmen