



Kreditwesen-Service

Bankwissenschaften an Universitäten

Als traditionellen Service zu Beginn des Wintersemesters gibt die „ZfgK“-Redaktion einen Überblick über die Vorlesungen, Seminare und Übungen sowie die zuständigen Professoren, Lehrbeauftragten und wissenschaftlichen Mitarbeiter im Bereich der Bankwissenschaften an Universitäten.

Die Angaben basieren auf den Rückmeldungen der angeschriebenen Lehrstühle. Dass die Liste nicht vollständig ausfällt, liegt zum einen

an dem zwar guten, aber nicht vollzähligen Rücklauf, und zum anderen mag es in der Adressdatei der Redaktion noch die eine oder andere Lücke geben. Eine Nachmeldung von bisher nicht berücksichtigten Universitäten beziehungsweise Lehrstühlen ist jederzeit willkommen. Falls erforderlich, wird es in einer der nächsten Ausgaben eine ergänzende Fortsetzung geben. Bei Interesse wird die Redaktion aber in jedem Fall die diesmal nicht aufgeführten Lehrstühle in die nächste Umfrage mit einbeziehen. (Red.)

Universität	Seminar oder Institut	Leiter, Professoren	wissenschaftliche Mitarbeiter	Seminare im WS 2013/2014	Vorlesungen im WS 2013/2014
Rheinisch-Westfälische Technische Hochschule Aachen Templergraben 55 52056 Aachen	LS für BWL, insb. Betriebliche Finanzwirtschaft Templergraben 64 52056 Aachen Tel.: (02 41) 80 - 9 35 32 Fax: (02 41) 80 - 9 21 63 www.bfw.rwth-aachen.de E-Mail: wolfgang.breuer@rwth-aachen.de	Dr. Wolfgang Breuer	Dominique Brüser Anselm Hüwe Marie-Louise Matthiesen Dr. Claudia Nadler Dr. Astrid Salzmann David Rosenbach Philipp Schade Kalender Can Soypak	Seminar zur Allgemeinen BW: Betriebswirtschaftliche Probleme des Immobilienmanagements	Investition und Finanzierung Portfoliomanagement Internationales Finanzmanagement I Immobilien-Projektentwicklung
Alanus Hochschule für Kunst und Gesellschaft gGmbH Vilkestraße 3 53347 Alfter	LS für ABWL, insb. Banken, Finanzen und Rechnungslegung Tel.: (0 22 22) 93 21-16 99 Fax: (0 22 22) 93 21-16 42 www.alanus.edu E-Mail: Gregor.Kraemer@alanus.edu	Dr. Gregor Krämer Jun.-Prof. Dr. Sven Remer	Laura Baumgaertner	Wirtschaftswissenschaftliches Seminar	Bachelor: Investition und Finanzierung; Social Banking; Social Finance Master: Controlling and Finance; Internationale Finanzwirtschaft; Money and Society; Socially Responsible; Management in Banking and Finance
Universität Augsburg Universitätsstraße 16 86135 Augsburg	Wirtschaftswissenschaftliche Fakultät LS für BWL mit dem Schwerpunkt Finanz- und Bankwirtschaft Tel.: (08 21) 598 - 41 24 Fax: (08 21) 5 98 - 42 23 www.wiwi.uni-augsburg.de E-Mail: michaela.goller@wiwi.uni-augsburg.de (Sekretariat)	Dr. Marco Wilkens	Ludwig von la Hausse Markus Natter Christian Peters Dr. Martin Rohleder Dominik Schulte Janik Syryca Phuoc Tran Christoph Winkler	Advanced Topics in Investment Funds Finanzierung, Banken und Kapitalmarkt Finance and Banking Investmentfonds aus finanzwirtschaftlicher und rechtlicher Sicht	Finanz- und Bankmanagement Financial Engineering und Structured Finance Empirische Kapitalmarktforschung Finanzierungstransaktionen Investment Funds Personal Finance Asset and Risk Management: Lessons from the Financial Crisis Unternehmens- und Akquisitionsfinanzierung – Methoden und Gestaltungsmöglichkeiten

Universität	Seminar oder Institut	Leiter, Professoren	wissenschaftliche Mitarbeiter	Seminare im WS 2013/2014	Vorlesungen im WS 2013/2014
Wirtschaftswissenschaftliches Kompetenzzentrum WKZ der Steinbeis Hochschule Berlin (SHB) Kapuzinerstraße 10 76530 Baden-Baden	zeb/business.school der SHB Kapuzinerstraße 10 76530 Baden-Baden Tel.: (07221) 397401 Fax: (07221) 397499 www.zeb-bs.de	Dr. Michael Lister Dr. Joachim Hasebrook Dr. Stefan KirmBe	N.N.	European Bankers Forum (gemeinsam mit Prof. Dr. Bernd Rolfes, Universität Duisburg-Essen, Prof. Dr. Reinhold Hölscher, Technische Universität Kaiserslautern, Prof. Dr. Claudia Wöhle, Universität Salzburg)	Master of Science in Financial Services (im Genehmigungsverfahren) Geplanter Start Januar 2014: Management und Führung von Finanzdienstleistern Management von Restrukturierungen und Fusionen Kalkulation von Rentabilität und Risiko in Kreditinstituten Integriertes Rendite-/Risikomanagement Personal- und Organisationsentwicklung in Banken
Otto-Friedrich-Universität Bamberg Kapuzinerstraße 16 96045 Bamberg	Department of Management, Business Administration and Economics Kärntenstraße 7 96045 Bamberg Tel.: (09 51) 8 63 - 25 36 Fax: (09 51) 8 63 - 25 38 www.uni-bamberg.de/bwl-finanz E-Mail: andreas.oehler@uni-bamberg.de	Dr. Andreas Oehler	Benjamin Hartl Tim Herberger Andreas Höfer Florian Wedlich Dr. Stefan Wendt N.N. N.N. Lehrbeauftragter: Henrik Neunhoeffer	Seminar: Unternehmensfinanzierung I (Bachelor); Internationale Unternehmensfinanzierung (Bachelor) Hauptseminar: Risikomanagement II/Kreditrisiken & Rating (Master); Finanzmärkte II/ Behavioral Finance, Marktstruktur und Noise (Master) Seminar für die Bachelorarbeit Seminar für die Masterarbeit Doktorandenseminar Seminar Bankenaufsicht in Theorie und Praxis	
Universität Bayreuth Rechts- und wirtschaftswissenschaftliche Fakultät Universitätsstraße 30 95447 Bayreuth	LS für BWL I – Finanzwirtschaft und Bankbetriebslehre – Tel.: (09 21) 55 - 6271 Fax: (09 21) 55 - 6272 www.fiba.uni-bayreuth.de E-Mail: sekretariat.bwl1@uni-bayreuth.de	Dr. Klaus Schäfer	Michael Demmler Marc Mehlhorn Alexander Rauch Sebastian Schmitz Andreas Warkentin Thorsten Wenke	Hauptseminar 1: Bankensystem und Corporate Governance von Banken Hauptseminar 2: Derivative Finanzmarktinstrumente Hauptseminar 3: Kapitalmarktdaten und empirische Methoden Doktorandenseminare; Planspiel Börse; Planspiel General Management, Bankenplanspiel	Finanzmanagement Kapitalmarkttheorie und Risikomanagement Ausgewählte Kapitel zu Rechnungslegung und Regulierung Zinsmanagement
Humboldt-Universität zu Berlin Unter den Linden 6 10099 Berlin	Institut für Finanzierung Spandauer Straße 1 10178 Berlin Tel.: (0 30) 2093 - 57 81 Fax: (0 30) 2093 - 56 01 www.wiwi.hu-berlin.de/finanz E-Mail: finanz@wiwi.hu-berlin.de	Dr. Sigrid Müller	David Bosch Christian Meinhardt Elina Pradkhan Dr. Stefan Schöne	Hauptseminar: Finanzierung	Finanzierung und Investition Basics of International Finance Internationales Finanzmanagement
	Juristische Fakultät Institut für Bank- und Kapitalmarktrecht Unter den Linden 9 10117 Berlin Tel.: (0 30) 2093 - 34 95 Fax: (0 30) 2093 - 34 97 www.rewi.hu-berlin.de/jura/ls/gmn/ E-Mail: stefan.grundmann@rewi.hu-berlin.de	Dr. Dr. Stefan Grundmann LL.M. Dr. Eberhard Schwark		Bank- und Kapitalmarktrecht Gesellschafts- und Kapitalmarktrecht	
	Juristische Fakultät Lehrstuhl für Bürgerliches Recht, Wirtschaftsrecht und Ökonomik Alte Bibliothek (»Kommode«), Raum 321 Bebelplatz 2 10099 Berlin-Mitte Tel.: (030) 2093-3458 Fax: (030) 2093-3497 E-Mail: sekretariat.wagner@rewi.hu-berlin.de	Dr. Gerhard Wagner			Bank- und Kapitalmarktrecht
Technische Universität Berlin Straße des 17. Juni 135 10623 Berlin	Institut für BWL LS für Finanzierung und Investition Tel.: (0 30) 3 14 - 2 32 70 Fax: (0 30) 3 14 - 2 11 25 www.finanzierung.tu-berlin.de E-Mail: sekretariat@finanzierung.tu-berlin.de	Dr. Hans Hirth	Dr. Hans-Markus Callsen-Bracker Sebastian Pepper Bekir Sendilmen Norman Zimmermann	Seminar zur Finanzierung und Investition	Investition und Finanzierung Risikomanagement und Kapitalmarkt Internationales Finanzmanagement

Bankwissenschaften an Universitäten

Universität	Seminar oder Institut	Leiter, Professoren	wissenschaftliche Mitarbeiter	Seminare im WS 2013/2014	Vorlesungen im WS 2013/2014
ikf institut für kredit- und finanzwirtschaft Ruhr-Universität Bochum Universitätsstraße 150 44801 Bochum	Fakultät für Wirtschaftswissenschaft LS für Finanzierung und Kreditwirtschaft Tel.: (02 34) 32-2 45 08 Fax: (02 34) 32-04508 www.ruhr-uni-bochum.de/fin-kred E-Mail: fin.kred@ruhr-uni-bochum.de	Dr. Stephan Paul	Güney Aktas Denefa Bostandzic Christian Farruggio Christian Meine Sascha Neumann Dr. André Uhde	Seminar Banking and Finance II	Kapitalmarkttheorie Finanzierung im Lebenszyklus der Unternehmung Risikomanagement und Steuerung der Bank
Technische Universität Braunschweig Pockelsstraße 14 38106 Braunschweig	Department Wirtschaftswissenschaften Institut für Finanzwirtschaft Abt-Jerusalem-Straße 7 38106 Braunschweig Tel.: (05 31) 3 91 - 28 96 Fax: (05 31) 3 91 - 28 99 www.fwi.tu-bs.de E-Mail: marc.guertler@tu-bs.de	Dr. Marc Gürtler	David Döhrmann Sebastian Gutknecht Dr. Martin Hibbeln (Akad. Rat) Philipp Neelmeier Thomas Paulsen Piet Usselmann Sabrina Vössing	Seminar zur Finanzwirtschaft Alternative Anlagestrategien	Investitionstheorie Finanzierungstheorie Finanzwirtschaftliches Risikomanagement
Technische Universität Chemnitz 09107 Chemnitz	Professur für Finanzwirtschaft und Bankbetriebslehre Fakultät für Wirtschaftswissenschaften Thüringer Weg 7 09126 Chemnitz Tel.: (0371) 531-26190 Fax: (0371) 531-834174 E-Mail: finance@wirtschaft.tu-chemnitz.de www.tu-chemnitz.de/wirtschaft/bwl4	Dr. Friedrich Thießen	Thomas Maurer Tommy Jehmlich Andreas Reumann	Das Investmentwesen	Grundlagen der Finanzierung (BA Wiwi) Finance I (BA Wiwi/MA Finance) Finance II (BA Wiwi/Ma Finance) Corporate Finance (MA Finance) Asset Management (MA Finance) Praxis des Investment Banking Risikosteuerung in Banken (MA Finance) Immobilienwirtschaft I (MA Finance)
Technische Universität Darmstadt Karolinenplatz 5 64289 Darmstadt	Fachbereich Rechts- und Wirtschaftswissenschaften Fachgebiet Unternehmensfinanzierung Hochschulstraße 1, S102 40 64289 Darmstadt Tel.: (0 61 51) 16-44 89 Fax: (0 61 51) 16-53 93	Dr. Dirk Schiereck	Christian Babl Christian Happ Anna Hinrichsen Daniel Maul N.N. N.N. N.N.	Financing the Real Economy – Perspectives from Russia and Germany Cases in Merger Et Acquisitions Finanzierung auf Anleihemärkten Business Plan	Bachelor: Investition und Finanzierung; Einführung in die Betriebswirtschaftslehre für Hörer anderer Fachbereiche; Einführung in die Unternehmensbewertung Master: Energy Finance; Corporate Finance I
Heinrich-Heine-Universität Düsseldorf Universitätsstraße 1 40225 Düsseldorf	LS für BWL, insb. Finanzierung und Investition Tel.: (02 11) 81 - 14 655 Fax: (02 11) 81 - 15 157 www.infi.uni-duesseldorf.de E-Mail: raimund.schirmeister@uni-duesseldorf.de	Dr. Raimund Schirmeister	Bastian Hauschild Sandra Iffrim Svenja Mangold	Fallstudienseminar (Master) Investitions- und Finanzierungstheorie (Master) Investitions- und Finanzmanagement I (BA)	Betriebswirtschaftliche Theorie I: Finance (Master) Investitions- und Finanzmanagement II (BA)
	LS für BWL, insb. Finanzdienstleistungen Tel.: (02 11) 81 - 1 52 58 Fax: (02 11) 81 - 1 53 16 E-Mail: inf@fidl.uni-duesseldorf.de www.fidl.uni-duesseldorf.de	Dr. Christoph J. Börner	Patrick Harnischmacher Felix Heider Matthias Schachmann		Bachelor: Modul BB03: Finanzierung, Finanz- und Jahresabschlussanalyse Modul BB02: Segmente und Institutionen der Finanzdienstleistungswirtschaft Master: Modul MW03 Theorie Finanzintermediation Modul MB01: Planung und Entscheidung
Universität Duisburg-Essen Campus Duisburg Lotharstraße 65 47057 Duisburg	Mercator School of Management LS für Banken und Betriebliche Finanzwirtschaft Tel.: (02 03) 3 79 - 26 48 Fax: (02 03) 3 79 - 12 45 E-Mail: banken@uni-duisburg-essen.de	Dr. Bernd Rolfes Lehrbeauftragte: Denis Bagbasi Dr. Matthias Bergmann Lars Goßblau Dr. Stephan Schüller Dietmar Tacke	Daniel Averbeck Maximilian Büscher Aylin Dogan Björn Hielscher Robert Kothieringer Roman Mischel	European-Bankers Forum TOPSIM-Seminar Graduate Seminar	Bankkalkulation Rentabilitätsanalyse und Kapitalallokation Investitions- und Finanzierungstheorie
Universität Duisburg-Essen Campus Essen Universitätsstrasse 9 45141 Essen	Fakultät für Wirtschaftswissenschaften Institut für Finanzwirtschaft und Banken Tel.: (0201) 183-3894 www.fiba.wiwi.uni-due.de	Dr. Rainer Elschen	Arthur Dill Tatjana Guse Martin Winkel	Fallstudienseminar (Thema steht noch aus)	Investition und Finanzierung Investitionsmanagement Risikomanagement II Bankmanagement II

Universität	Seminar oder Institut	Leiter, Professoren	wissenschaftliche Mitarbeiter	Seminare im WS 2013/2014	Vorlesungen im WS 2013/2014
Johann Wolfgang Goethe-Universität House of Finance Grüneburgplatz 1 60323 Frankfurt am Main	Institut für Zivil- und Wirtschaftsrecht Professur für Bürgerliches Recht, Wirtschaftsrecht und Bankrecht House of Finance Tel.: (0 69) 7 98 - 3 37 66 Fax: (0 69) 7 98 - 3 39 05 E-Mail: sekretariat.langenbucher@jura.uni-frankfurt.de www.katja-langenbucher.de	Dr. Katja Langenbucher	Marcel Gellings Kai Jungbluth	Kolloquium Aktien- und Kapitalmarktrecht Kolloquium Introduction to the Epistemics of Law and Economics	Einführung in die Rechtstheorie Propädeutikum – Einführung in die Rechtstheorie Unirep Zivilrecht I
	Professur für Bankbetriebslehre Goethe Universität House of Finance Tel.: (0 69) 7 98 - 3 37 00 E-Mail: sekretariat.wahrenburg@wiwi.uni-frankfurt.de	Dr. Mark Wahrenburg	Dr. Björn Imbierowicz Dr. Christian Rauch	Die Rolle der Vergütungssysteme in der Finanzkrise Private Equity vor und nach der Finanzkrise	Alternative Investments Empirical Finance Financial Risk Management Merger & Acquisitions
	Chair of Derivatives and Financial Engineering i Faculty of Economics and Business Administration House of Finance, Goethe University Grüneburgplatz 1 60323 Frankfurt am Main Tel.: (0 69) 7 98 - 3 36 99; E-Mail: derivate@finance.uni-frankfurt.de	Dr. Christian Schlag	Hon. Prof. Dr. Thomas Kaiser	Special Topics in Asset Pricing and Derivatives	Derivatives 1 – Discrete Time Models Derivatives 3 – Numerical Methods for Derivatives Pricing Risk Management in Banks
	House of Finance Stiftungsprofessur für Personal Finance – gefördert durch die DZ Bank-Stiftung Grüneburgplatz 1 60323 Frankfurt am Main Tel.: (0 69) 7 98 - 3 37 00 E-Mail: Hackethal@gbs.uni-frankfurt.de	Dr. Andreas Hackethal	Dr. Steffen Meyer	Personal Finance	Empirical Corporate Finance Finanzen 2
	UBS-Stiftungslehrstuhl für Finance, insb. Asset Pricing Fachbereich Wirtschaftswissenschaften House of Finance Goethe Universität Hof, Grüneburgplatz 1 60323 Frankfurt am Main Tel.: (69) 7 98 - 337 00 E-Mail: assetpricing@finance.uni-frankfurt.de	Dr. Holger Kraft			Capital Markets and Asset Pricing
	Professur für Kreditwirtschaft und Finanzierung im House of Finance der Goethe-Universität Grüneburgplatz 1 60323 Frankfurt am Main Tel.: (0 69) 7 98 - 3 36 99; E-Mail: amma@finance-uni-frankfurt.de	Dr. Jan Pieter Krahen	Dr. Christian Hirsch Hon. Prof. Dr. Peter Ockenfels Dr. Christian Wilde Dr. Eberhard Schnebel		Finanzen 3 Empirical Finance Behavioral Finance Ethik im Finanzmanagement
Frankfurt School of Finance & Management gGmbH Sonnemannstraße 9–11 60314 Frankfurt am Main	Economics Department	Dr. Michael Klein			Enterprise, Development & Regulation
	Professur für Development Finance Tel.: (0 69) 15 40 08 - 712 E-Mail: m.klein@fs.de				
	Finance Department	Dr. Martin Faust			Private Banking
	Professur für Bankbetriebslehre Tel.: (0 69) 15 40 08 - 742 E-Mail: m.faust@fs.de				
	Professor für Corporate Finance Tel.: (0 69) 15 40 08 - 326 E-Mail: m.grote@fs.de	Dr. Michael H. Grote			Mergers & Acquisitions; Post Merger Integration
Professur für Bankbetriebslehre Tel.: (0 69) 15 40 08 - 721 E-Mail: t.heidorn@fs.de	Dr. Thomas Heidorn			Derivative Analysis; Financial Engineering	
Professur für Risk Management Tel.: (0 69) 15 40 08 - 443 E-Mail: m.hellmich@fs.de	Dr. Martin Hellmich			Risk Management; Credit Risk, Default Models & Credit Derivatives; Financial Markets and Products	

Universität	Seminar oder Institut	Leiter, Professoren	wissenschaftliche Mitarbeiter	Seminare im WS 2013/2014	Vorlesungen im WS 2013/2014	
Frankfurt School of Finance & Management gGmbH Sonnemannstraße 9-11 60314 Frankfurt am Main - Fortsetzung -	Professur für Quantitative Finance Tel.: (0 69) 15 40 08 - 865 E-Mail: s.kassberger@fs.de	Dr. Stefan Kassberger			Portfolio Management	
	Professur für Banking and Finance Tel.: (069) 15 40 08- 830 E-Mail: m.koetter@fs.de	Dr. Michael Koetter			Money, Banking and Financial Markets	
	Professur für Corporate Finance Tel.: (0 69) 15 40 08 - 829 E-Mail: a.nick@fs.de	Dr. Andreas Nick			Private Equity and Venture Capital; Mergers & Acquisitions; Post Merger Integration	
	Professur für Quantitative Finance Tel.: (069) 15 40 08-723 E-Mail: n.packham@fs.de	Dr. Natalie Packham			Risk Modelling; Foundations of Risk Management & Market Risk	
	Professur für Private Wealth Management Tel.: (0 69) 15 40 08 - 306 E-Mail: w.reitinger@fs.de	Dr. Wolfgang Reitinger			Private Wealth Management; Wealth Management	
	Professur für Quantitative Methoden Tel.: (0 69) 15 40 08 - 707 E-Mail: w.schmidt@fs.de	Dr. Wolfgang Schmidt			Interest Rate and Credit Risk Modelling	
	Professur für Asset Management Tel.: (0 69) 15 40 08 - 847 E-Mail: m.schroeder@fs.de	Dr. Michael Schröder			Asset Management	
	Professur für Asset Management Tel.: (0 69) 15 40 08 - 769 E-Mail: o.stotz@fs.de	Dr. Olaf Stotz			Asset Management	
	Professur für Corporate Finance Tel.: (069) 15 40 08-387 E-Mail: m.umber@fs.de	Dr. Marc Umer			Corporate Finance; Corporate Banking	
	Professur für Development Finance Tel.: (069) 15 40 08-776 E-Mail: a.winkler@fs.de	Dr. Adalbert Winkler			Financial Stability	
	Legal Studies & Ethics					
	Professor für Mergers & Acquisitions, Wirtschafts- und Europarecht Legal Studies & Ethics Department Tel.: (0 69) 15 40 08 - 709 E-Mail: c.schalast@fs.de	Dr. Christoph Schalast				Kapitalmarktrecht; Strategisches M&A; Due Diligence & Verhandlungsführung; Gesellschaftsrecht bei M&A-Transaktionen; Securitisation, Restrukturierung, NPL; Post Merger Integration
	Management Department					
Professur für Bankbetriebslehre Tel.: (0 69) 15 40 08 - 724 E-Mail: j.moormann@fs.de	Dr. Jürgen Moormann	Dr. Michael Leyer Elisabeth Palvölgyi			Process Management	
Professur für BWL und Wirtschaftsinformatik Tel.: (0 69) 15 40 08 - 739 E-Mail: p.rossbach@fs.de	Dr. Peter Roßbach				Electronic Business & Banking	
Technische Universität Bergakademie Freiberg Lessingstraße 45 09596 Freiberg	LS für Investition und Finanzierung Fakultät für Wirtschaftswissenschaften, insb. Internationale Ressourcenwirtschaft Tel.: (0 37 31) 39 - 27 49 Fax: (0 37 31) 39 - 40 53 http://tu-freiberg.de/fakult6/investition-und-finanzierung E-Mail: andreas.horsch@bwl.tu-freiberg.de	Dr. Andreas Horsch	Sylvia Fiedler Steffen Hundt Jacob Kleinow	Seminar: Finanzmanagement in der Energie- und Ressourcenwirtschaft	Investition und Finanzierung Institutionen auf Finanzmärkten Finanzielles Risikomanagement	
Justus-Liebig-Universität Gießen Licher Straße 74 35394 Gießen	Professur für Finanzierung und Banken Tel.: (06 41) 9 92 24 61 Fax: (06 41) 9 92 24 69 www.wiwi.uni-giessen.de/home/bessler E-Mail: Finance@wirtschaft.uni-giessen.de	Dr. Wolfgang Bessler Dr. Heinz J. Hockmann (Lehrbeauftragter)	David Christmann Philipp Kurmann Alexander Leonhardt Colin Schneck Daniil Wagner Dominik Wolff Jan Zimmermann		Investments Commercial Banking Financial Theory and Corporate Policy Contemporary and Interdisciplinary Issues in Strategy and Finance	

Universität	Seminar oder Institut	Leiter, Professoren	wissenschaftliche Mitarbeiter	Seminare im WS 2013/2014	Vorlesungen im WS 2013/2014
Georg-August-Universität Göttingen Platz der Göttinger Sieben 3 37073 Göttingen	Professur für Finanzwirtschaft Tel.: (05 51) 39-72 62 Fax: (05 51) 39-76 65 E-Mail: finance@uni-goettingen.de	Dr. Olaf Korn Akad. Rat Dr. Gerhard Liebau Dr. Peter Reus Dr. Martin Balleer	Felix Brinkmann Rangga Handika Paolo Krischak Alexander Merz Kristina Schlüßler	Problemstellung des Bankmanagements im technisch-organisatorischen Bereich Seminar zu Finanzierungsformen und -politik Seminar zur Versicherungstechnik	Finanzmärkte und Bewertung Derivate Financial Risk Management Rechnungslegung der Kreditinstitute Bankenaufsicht Grundlagen der Versicherungstechnik
Ernst-Moritz-Arndt-Universität Greifswald Friedrich-Loeffler-Str. 70 17487 Greifswald	Rechts- und Staatswissenschaftliche Fakultät LS für ABWL und Internationales Finanzmanagement/Kapitalmärkte Tel.: (03834) 86-2490 Fax: (03834) 86-2489 ibwl@uni-greifswald.de www.rsfi.uni-greifswald.de/koernert.html	Dr. Jan Körnert	Klemens Grube Oliver Nehring	Seminare zur Internationalen Betriebswirtschaftslehre und zu Finanzmärkten des Ostseeraums	Finanzmanagement Einführung in die Internationale Betriebswirtschaftslehre und Wertpapieranalyse Theorie und Praxis internationaler Finanzmarktregulierung Bankbetriebslehre Finanz- und Bankcontrolling Krisen internationaler Finanzmärkte
Fern-Universität in Hagen Universitätsstraße 41 58084 Hagen	Centrum für Steuern und Finanzen, Abteilung für Finanzmanagement Eugen-Schmalenbach-Gebäude Tel.: (0 23 31) 9 87 - 26 10; E-Mail: csf.fm@fernuni-hagen.de	Dr. Michael Bitz	Dr. Jürgen Ewert Maryam Pourgholam		Finanz- und bankwirtschaftliche Modelle
Martin-Luther-Universität Halle-Wittenberg Große Steinstraße 73 06099 Halle	LS für Finanzierung und Banken Tel.: (0345) 5 52 34 50 Fax: (0345) 5 52 72 04 http://fiba.wiwi.uni-halle.de/ E-Mail: joerg.laitenberger@wiwi.uni-halle.de	Dr. Jörg Laitenberger	Christian Gabriel Daniel Heddergott Daniel Lau	Übungen: Investition und Finanzierung Unternehmensfinanzierung Tutorien: Investition und Finanzierung, Corporate Finance Seminare: Master-Seminar Relationship Lending und Mikroökonomie der Kreditbeziehung	Bankbetriebslehre Investition und Finanzierung Unternehmensfinanzierung Corporate Finance (Bachelor International)
Universität Hamburg Von-Melle-Park 5 20146 Hamburg	Institut für Finanzierung LS für Bankbetriebslehre und Behavioral Finance Von-Melle-Park 5 20146 Hamburg Tel.: (0 40) 4 28 38 - 33 37 Fax: (0 40) 4 28 38 - 55 12 www.iff-uhh.de/bbf E-Mail: bettina.kourieh@uni-hamburg.de	Dr. Markus Nöth	Roger Gothmann Christian Königshaus Moritz Lukas Natalie Reysler	MSc-Seminar: Mittelstandsfinanzierung	BSc-Vorlesungen: Private Banking; Übung zu Private Banking MSc-Vorlesungen: Bank Regulation and Risk Management; Theorie und Praxis des Bankgeschäfts Übung zu Theorie und Praxis des Bankgeschäfts, Entscheidungsverhalten
BiTS – Business and Information Technology School gGmbH Staatlich anerkannte Private Hochschule University of Applied Sciences Reiterweg 26b 58636 Iserlohn	LS für Finanz- und Assetmanagement Dekan Fachbereich Wirtschaft Tel.: (02371) 776 554 Fax: (02371) 776 503 LS für Neoclassical and Behavioral Finance Tel.: (02371) 776 570 Fax: (02371) 776 503	Dr. Stefan Stein Dr. Daniel Kaltofen	Laura Mervelskemper Fabian Prystav	Cases in Corporate Finance	Finance and Investment Financial Risk Management Mergers & Acquisitions Financial Theory and Corporate Finance Regulation of Capital Markets Project Finance Derivatives: Strategies and Valuation Financial Restructuring Quantitative Research Methods
Friedrich-Schiller-Universität Jena Carl-Zeiß-Straße 3 07743 Jena	Wirtschaftswissenschaftliche Fakultät LS für ABWL, insb. Finanzierung, Banken und Risikomanagement Tel.: (0 36 41) 94 31 20 Fax: (0 36 41) 94 31 22 www.wiwi.uni-jena.de/Finanzen/index.html E-Mail: wolfgang.kuersten@wiwi.uni-jena.de	Dr. Wolfgang Kürsten	Dr. Mario Brandtner Dr. Rainer Linde Verena Lindow N.N.	Seminar Finanzierung, Banken und Risikomanagement Forschungs- und Doktoranden-seminar Arbeitsgemeinschaft Finance & Risk	Vertiefungsmodul Managerial Finance (Bachelor) Financial Risk Management und Derivate (Master) Finanz- und Risikomanagement Basismodul Mathematik A
Technische Universität Kaiserslautern Postfach 30 49 67653 Kaiserslautern	LS Finanzdienstleistungen und Finanzmanagement FB Wirtschaftswissenschaften Erwin-Schrödinger-Straße 9 67663 Kaiserslautern Tel.: (06 31) 2 05 - 41 09 Fax: (06 31) 2 05 - 36 21 www.lff.wiwi.uni-kl.de E-Mail: hoelscher@wiwi.uni-kl.de	Dr. Reinhold Hölscher	Corina Dähne Nils Helms Jana Ishchuk Jochen Schneider	Finanzwirtschaftliches Seminar Bachelor und Master/Diplom	Risikomanagement Investitionsrechnung Rechnungswesen und Bankaufsicht Bankanalyse und -steuerung

Bankwissenschaften an Universitäten

Universität	Seminar oder Institut	Leiter, Professoren	wissenschaftliche Mitarbeiter	Seminare im WS 2013/2014	Vorlesungen im WS 2013/2014
Karlsruher Institut für Technologie (KIT) Kaiserstraße 12 76133 Karlsruhe	Institut Finanzwirtschaft, Banken und Versicherungen LS für Financial Engineering und Derivate Kollegiengebäude am Schloss Gebäude 20.13, Zi. 204 76131 Karlsruhe Tel.: (07 21) 6 08 - 481 83 Fax: (07 21) 3 59 - 481 90 http://derivate.fbv.kit.edu/ E-Mail: derivate@fbv.kit.edu	Dr. Marliese Uhrig-Homburg	Jasmin Berdel Stefan Fiesel Steffen Hitzemann Michael Hofmann Sorana Sarbu Claus Schmitt Philipp Schuster Mercator-Professor: Dr. Maxim Ulrich Stipendiat: Martin Hain	Bachelor-Seminar: Volatilität: Messung, Handel und Risikomanagement	Festverzinsliche Titel Kreditrisiken
	Abteilung Finanzmärkte und Informationen & FMI Tel.: (07 21) 6 08 34 29	Dr. Torsten Lüdecke			Bilanzen Marktmikrostruktur
	Institut für Finanzwirtschaft, Banken und Versicherungen Abtl. Finanzwirtschaft und Banken Kaiserstraße 12 76131 Karlsruhe Tel.: (07 21) 6 08-4 34 27 E-Mail: Martin.Ruckes@kit.edu	Dr. Martin E. Ruckes Dr. Wolfgang Müller	Dr. Daniel Hoang		
Universität zu Köln Albertus-Magnus-Platz 50923 Köln	Seminar für ABWL und Bankbetriebslehre Tel.: (02 21) 4 70 - 44 79 Fax: (02 21) 4 70 - 23 05 www.bankseminar.uni-koeln.de E-Mail: bankseminar@wiso.uni-koeln.de	Dr. Thomas Hartmann-Wendels	Pouya Azimi Garakani Benjamin Döring David Fritz Niklas Hüther Patrick Müller Dr. Wolfgang Spörk Eugen Töws Claudio N. Wewel	Bank- und Börsenseminar (Hauptseminar zur Bankbetriebslehre) Bachelorseminar Research Seminar	Risikomanagement in Banken (Vorlesung und Übung) Investment Banking (Vorlesung und Übung) Leasing (Vorlesung und Übung) Probleme des angewandten Risikomanagements bei Banken (Vorlesung und Übung)
	Institut für Bankrecht LS für Bürgerliches Recht, Deutsches und Internationales Handels-, Wirtschafts- und Bankrecht, Internationales Privatrecht und Rechtsvergleichung Tel.: (02 21) 4 70 - 23 27 www.bankrecht-koeln.de E-Mail: post@bankrecht-koeln.de	Dr. Klaus Peter Berger, LL.M. (geschäftsführend) Dr. Norbert Horn	Lotte Böttcher Oliver Froitzheim Anna G. Lock Aude Salord Bernd Scholl	Schwerpunktseminar Bank- und Kapitalmarktrecht	Bankrecht Kreditsicherungsrecht
WHL Wissenschaftliche Hochschule Lahr, staatlich anerkannt Hohbergweg 15-17 77933 Lahr/Schwarzwald	LS für ABWL/Finance and Banking I Tel.: (0 78 21) 92 38 - 68 www.whl-lahr.de stephan.schoening@whl-lahr.de	Dr. Stephan Schoening	Christian Curac Mario Zakrewski	Präsenzseminare I und II im Masterstudiengang Finance and Banking Boss-Planspiel	English for Financial Services, Statistics and Investments, Economics, Corporate Finance, Capital Markets, Financial Products, Bank Balancing and Supervision, Management of Banks, Financial Services
	LS für ABWL/Finance and Banking II Tel.: (0 78 21) 92 38 - 68 www.whl-lahr.de sebastian.lobe@whl-lahr.de	Dr. Sebastian Lobe			
Universität Leipzig Ritterstraße 26 04109 Leipzig	Wirtschaftswissenschaftliche Fakultät Institut Handel und Banken Grimmaische Straße 12 04109 Leipzig Tel.: (03 41) 97 33 - 820 Fax: (03 41) 97 33 - 829 www.uni-leipzig.de/bank/ E-Mail: bankwesen@wifa.uni-leipzig.de	Dr. Jürgen Singer Honorarprofessor Dr. Hermut Kormann Honorarprofessor Dr. Wolfgang Kuhn	Ante Mesin Anja Mohaupt Dr. Nicole Schatte Martin Schuster	Aktuelle Themen der Bankwirtschaft (Bachelor); Übung mit Fallstudien zur bankwirtschaftlichen Entscheidungsfindung (Bachelor); Unternehmensplanspiel General Management II (Master); Bankmanagement mit den ausgewählten Schwerpunkten Bankmarketing, Basel III, CRD IV, Risikocontrolling (Master)	Grundlagen der Bankwirtschaft (Bachelor) Einführung in die Betriebswirtschaftslehre (Bachelor) Bankmanagement (Master)
	Wirtschaftswissenschaftliche Fakultät Professur BWL, insb. Finanzierung und Investition Grimmaische Straße 12 04109 Leipzig Tel.: (03 41) 97 33 - 6 70 Fax: (03 41) 97 33 - 6 79 www.uni-leipzig.de/finance E-Mail: schuhmacher@wifa.uni-leipzig.de	Dr. Frank Schuhmacher	Dr. Benjamin Auer Franziska Bolle Marcus Strobel		Bachelorstudiengang Wirtschaftswissenschaften: Derivate I (Vorlesung/Übung) Finanzwirtschaft (Vorlesung/Übung) Master: Investments I (Vorlesung/Übung) Seminar (Hausarbeit/Präsentation) Wertpapierhandel in der Praxis
HHL Leipzig Graduate School of Management Jahnallee 59 04109 Leipzig	LS für Finanzmanagement und Banken Tel.: (03 41) 98 51 - 6 85 Fax: (03 41) 98 51 - 6 89 E-Mail: bernhard.schwetzler@hhl.de	Dr. Bernhard Schwetzler Dr. Andreas Wilms Jun.-Prof. Dr. Alexander Lahmann	Sven Arnold Markus Brendel Christin Rudolph	Seminar in Finance	Corporate Finance, Risk Management, Financial Management, International Finance, Corporate Valuation, Corporate Finance & Risk Management

Universität	Seminar oder Institut	Leiter, Professoren	wissenschaftliche Mitarbeiter	Seminare im WS 2013/2014	Vorlesungen im WS 2013/2014
Leuphana Universität Lüneburg Scharnhorststraße 1 21332 Lüneburg	Fakultät Wirtschaft/Institut für Bank-, Finanz- und Rechnungswesen Professur für Finanzierung und Finanzwirtschaft Scharnhorststraße 1, Geb. 6 21335 Lüneburg Tel.: (0 41 31) 6 77-19 30 Fax: (0 41 31) 6 77-21 69 E-Mail: degenhart@uni.leuphana.de www.leuphana.de/heinrich-degenhart.html	Dr. rer. pol. Heinrich Degenhart	Lars Holstenkamp Steve Janner Franziska Kahla Jennifer Kowallik Mathias Schneider Daniela Wachter Frank Wessel	Infrastrukturfinanzierung Gruppe A (Bachelor); Infrastrukturfinanzierung Gruppe B (Bachelor); Wie funktionieren Börsen? (Bachelor)	Bank- und Finanzwirtschaft (Master) Corporate Et Investment Banking (Master)
	Fakultät Wirtschaft/Institut für Bank-, Finanz- und Rechnungswesen Professur für Integrated Financial Risk Management Scharnhorststraße 1, Geb. 6 21335 Lüneburg Tel.: (0 41 31) 6 77-21 47 Fax: (0 41 31) 6 77-21 69 E-Mail: andrea.schertler@leuphana.de www.leuphana.de/andrea-schertler.html	Dr. Andrea Schertler			Asset Management (Master) Risk Management (Master) Volkswirtschaft und Finanzmärkte (Master) Monetäre Volkswirtschaftslehre und Kapitalmärkte (Vorlesung)
	Institut für Bank-, Finanz- und Rechnungswesen Abt. Bank- und Finanzwirtschaft Bankseminar Lüneburg Tel.: (0 41 31) 6 77-21 61 Fax: (0 41 31) 6 77-21 69 E-Mail: baxmann@uni.leuphana.de www.leuphana.de/ibfr	Dr. Ulf G. Baxmann	Corinna Hänel	Bachelor-Schwerpunkt Bank- und Finanzwirtschaft: Seminar Aktuelle Themen und Praxisentwicklungen im FDL-Bereich Master Financial Institutions: Seminar Bankmanagement	Bachelor: Grundlagen der Finanzierung und Investition Master: Bank- und Finanzwirtschaft
	Fakultät Wirtschaft/Institut für Wirtschaftsrecht Professur für Bürgerliches Recht, Handelsrecht und Bankrecht Wilschenbrucher Weg 69 21335 Lüneburg Tel.: (0 41 31) 6 77-79 15 Fax: (0 41 31) 6 77-79 11 E-Mail: zenz@uni.leuphana.de www.leuphana.de/eduard-zenz.html	Dr. jur. Eduard Zenz		Insolvenz und Sanierung	Bankrecht
Otto-von-Guericke-Universität Magdeburg Universitätsplatz 2 Postfach 41 20 39016 Magdeburg	Fakultät für Wirtschaftswissenschaft LS BWL/Innovations- und Finanzmanagement Gebäude 22, Teil B-102B www.ifm.ovgu.de/ E-Mail: ls_ifm@ovgu.de	Dr. Elmar Lukas	Christian Heimann Stefan Kupfer Pia Christin Taureck Dr. Andreas Welling	Finanzmanagement/Financial Management	Investition und Finanzierung IV: Financial Engineering Investition und Finanzierung II: Multinational Finance
	Fakultät für Wirtschaftswissenschaft LS für Betriebswirtschaftslehre, insb. Finanzierung und Banken Universitätsplatz 2 39106 Magdeburg Gebäude 22, Teil A-338 Tel.: (03 91) 67 - 1 84 12 Fax: (03 91) 67 - 1 12 42 www.uni-magdeburg.de/finance/ E-Mail: finance@ovgu.de	Dr. Peter Reichling	Robin Enke Daniela Pesheva Lilija Velieva	Seminar in Applied Finance Bachelorabschlussseminar Masterabschlussseminar	Wertpapieranalyse Risk Controlling Option Pricing
Johannes-Gutenberg-Universität Mainz Jakob-Welder-Weg 9 55128 Mainz	LS für Betriebswirtschaftslehre, insb. Bankbetriebslehre Haus Recht und Wirtschaft I Tel.: (0 61 31) 39 - 2 20 97 Fax: (0 61 31) 39 - 2 39 71 www.finserv.bwl.uni-mainz.de E-Mail: leisen@uni-mainz.de	Dr. Dietmar Leisen	Dr. Yvonne Kreis	Bachelorseminar Masterseminar Seminar Diplom	Financial Services I: Asset Management Financial Services III: Risikomanagement der Banken
	Institut für deutsches und internationales Recht des Giro-, Spar- und Kreditwesens Wallstraße 11 55122 Mainz Tel.: (0 61 31) 3 93 17 09 Fax: (0 61 31) 3 93 17 18 www.institut-kreditrecht.de E-Mail: info@kreditrecht-institut.de	Dr. Peter O. Mülbert Dr. Uwe H. Schneider Dr. Dirk A. Verse, M.Jur. (Oxford)		Blockseminar zum Bank- und Kapitalmarktrecht (gemeinsam mit Dr. Jürgen Ellenberger, Richter am BGH) Seminar für deutsches und internationales Kreditrecht	

Bankwissenschaften an Universitäten

Universität	Seminar oder Institut	Leiter, Professoren	wissenschaftliche Mitarbeiter	Seminare im WS 2013/2014	Vorlesungen im WS 2013/2014
Johannes-Gutenberg-Universität Mainz Jakob-Welder-Weg 9 55128 Mainz – Fortsetzung –	LS für Finanzwirtschaft Haus Recht und Wirtschaft I Jakob-Welder-Weg 9 55128 Mainz Tel.: (0 61 31) 39-2 37 61 Fax: (0 61 31) 39-2 37 66 E-Mail: traut@finance.uni-mainz.de	Dr. Siegfried Trautmann		Seminar Finanzmärkte Seminar on Banking and Finance	Finanzen Finanzmärkte I: Aktien- und Devisenderivate
	LS für Corporate Finance FB Rechts- und Wirtschaftswissenschaften Tel.: (06131) 39 22979 E-Mail: bannier@uni-mainz.de	Dr. Christina E. Bannier	Carolyn Schürg	Seminar Corporate Finance	Bachelor-Vorlesung: Corporate Finance Master-Vorlesung: Applied Corporate Finance
Universität Mannheim L 5,2 68161 Mannheim	LS für ABWL, Finanzwirtschaft, insb. Bankbetriebslehre Tel.: (06 21) 1 81 - 15 32 Fax: (06 21) 1 81 - 15 34 E-Mail: sekretariat@bank.bwl.uni-mannheim.de	Dr. Martin Weber	David Becker Christian Ehm Dr. Heiko Jacobs Dr. Christine Kaufmann Dr. Christoph Merkle Dr. Sebastian Müller Philipp Schreiber Ulrich Seubert		Bankbetriebslehre I und II
	Universität Mannheim LS für ABWL, Finanzsysteme und Entwicklungsfinanzierung L 9, 1-2 68131 Mannheim Tel.: (06 21) 1 81 - 30 26	Dr. Eva Terberger			Frau Prof. Terberger ist bis 2015 von der Universität beurlaubt. Daher bietet der Lehrstuhl momentan keine Lehrveranstaltung an.
Philipps-Universität Marburg Universitätsstraße 24 35037 Marburg/Lahn	FB Wirtschaftswissenschaften AG ABWL, insb. Finanzierung und Banken Tel.: (0 64 21) 2 82 - 37 26 Fax: (0v64 21) 2 82 - 89 47 www.uni-marburg.de/fb02/bw102 E-Mail: bingel@wiwi.uni-marburg.de	Dr. Bernhard Nietert	Ahmed Badreldin David Christen	Bachelor-Seminar Seminar Finanzierung und Banken	BWL-Integrationsmodul Entscheidung, Finanzierung und Investment Capital Market Theory Asset Pricing Theory
Ludwig Maximilians-Universität München Geschwister-Scholl-Platz 1 80539 München	Institut für Finance & Banking Ludwigstraße 28 RG/V 80539 München Tel.: (0 89) 21 80 - 2757 Fax: (0 89) 21 80 - 36 07 www.bank.bwl.uni-muenchen.de E-Mail: dietz@bwl.lmu.de	Dr. Ralf Elsas	Janis Bauer Dr. Nikolas Breitkopf Jun.-Prof. Dr. David Florysiak Roman Größmann Catharina Klepsch	Bachelor: Hauptseminar Finance & Banking	Bachelor: Commercial Banking, Bank Analysis Master: Advanced Risk Management, Methoden der BWL, Projektkurs Finance, Quantitative Methoden
	Institut für Kapitalmärkte und Finanzwirtschaft Schackstraße 4 80539 München Tel.: (0 89) 21 80 - 22 11 Fax: (0 89) 21 80 - 20 16 www.kmf.bwl.lmu.de E-Mail: kmf-sekretariat@bwl.lmu.de	Dr. Markus Glaser	Matthias Bröcker Tobias Heizer Jan Riepe Peter Schmidt Theresa Spickers Tea Szabo Torsten Walther	Selected Topics in Behavioral Finance Quantitative Data Analysis Projektkurs Finance	Investition und Finanzierung Corporate Finance Advanced Risk Management Scientific Publications
Westfälische Wilhelms-Universität Münster Universitätsstraße 14-16 48143 Münster	Institut für Kreditwesen Tel.: (02 51) 83-2 28 81 Fax: (02 51) 83-2 28 82 www.wiwi.uni-muenster.de/fcm/banking/ E-Mail: 21hesc@wiwi.uni-muenster.de	Dr. Andreas Pfingsten	Christian Domikowsky Peter-Hendrik Ingermann Nadya Jahn Jakob Maciag Christian Rosenberg	Forschungsseminar Finance Topics in Finance (Master) Oberseminar zur BWL der Banken (Doktoranden-Seminar) FCM-Forschungsseminar (Doktorandenseminar) FCM Skiseminar (Master) Master-Kolloquium Praxisworkshop Wissenschaftstheorie und Methoden (Doktorandenseminar)	BWL1: EBWL und Investition (Bachelor) Finanzintermediation III (Master) Vertiefungsseminar zur Finanzintermediation III (Master) Finance und Accounting Fallstudienseminar (Bachelor)
	Institut für Unternehmens- und Kapitalmarktrecht, Abt. I Tel.: (02 51) 83-2 90 22 Fax: (02 51) 83-2 27 42 www.jura.uni-muenster.de/go/organisation/institute/zivilrecht/ukr1.html E-Mail: LS.Casper@uni-muenster.de	Dr. Matthias Casper	Dr. Christian Altgen Philipp Coldwell Caroline Möllers Kerstin Selbach	Seminar Fünf Jahre GmbH-Reform (MoMiG) – wo steht das GmbH-Recht heute?	Bankrecht I Kapitalmarktrecht Ökonomische Analyse des Rechts

Universität	Seminar oder Institut	Leiter, Professoren	wissenschaftliche Mitarbeiter	Seminare im WS 2013/2014	Vorlesungen im WS 2013/2014
Westfälische Wilhelms-Universität Münster Universitätsstraße 14–16 48143 Münster – Fortsetzung –	LS für BWL, insb. Derivate und Financial Engineering Tel.: (02 51) 83-2 20 33 Fax: (02 51) 83-2 26 90 www.wiwi.uni-muenster.de/fcm/derivatives/ E-Mail: derivate@wiwi.uni-muenster.de	Dr. Nicole Branger	Nikolai Gräber Patrick Konermann Alexander Kraftschik Malte Schumacher Michael Semenischew Julian Thimme	Seminar Derivate und Financial Engineering (Master) Praxisworkshop (Master) Doktorandenseminar (PhD) FCM Brown Bag-Seminar (PhD)	BWL 1: Finanzierung (Bachelor) Finance und Accounting Fallstudienseminar (Bachelor) Introduction to Finance (Master) Tutorial Introduction to Finance Derivatives 1 (Master) Tutorial Derivatives 1 Asset Pricing: Theory and Empirical Applications (Master) Tutorial Asset Pricing: Theory and Empirical Applications Dynamic Capital Market Theory (PhD)
	Institut für Genossenschaftswesen Am Stadtgraben 9 48143 Münster Tel.: (02 51) 83-2 28 01 Fax: (02 51) 83-2 28 04 www.ifg-muenster.de	Dr. Theresia Theurl	Christina Cappenberg Isabel Gull Florian Klein Christian Märkel Eric Meyer Susanne Noelle Silvia Poppen Dominik Schätzle Katrin Schlesiger Robert Schulte-Wintrop Julian Taape Jochen Wicher Stephan Zumdick	Seminar Wissenschaft und Praxis im Gespräch	–
	Finance Center Münster LS für Finanzierung Tel.: (02 51) 83-2 20 33 Fax: (02 51) 83-2 26 90 www.wiwi.uni-muenster.de/fcm/finance/ E-Mail: finance@wiwi.uni-muenster.de	Dr. Thomas Langer	Henning Cordes Dr. Maik Dierkes Dr. Carsten Erner Bryan Foltice Michael Goedde-Menke Sven Nolte	Experiments (Doktorandenseminar) FCM-Forschungsseminar (Doktorandenseminar) FCM-Skiseminar (Master) Finance & Insurance Seminar (Master) Praxisworkshop (Master) Doktorandenseminar Finanzierung Behavioral & Corporate Finance Vorbereitung auf wissenschaftliches Arbeiten (Bachelor/Master)	Behavioral Finance (Master) Tutorial Behavioral Finance (Master) Decision Analysis (Master) Tutorial Decision Analysis (Master) Empirisches Labor (Master) Rational Decision Making (Master) Tutorial Rational Decision Making (Master)
	Juniorprofessur Finance II Tel.: (02 51) 83-2 20 88 Fax: (02 51) 83-2 28 82 www.wiwi.uni-muenster.de/fcm/apf2 E-Mail: judith.schneider@wiwi.uni-muenster.de	Jun.-Prof. Dr. Judith Schneider		Finance & Insurance Seminar (Master)	Insurance and Pension Risks (Master)
	Juniorprofessur Finance I Tel.: (02 51) 83-2 20 33 Fax: (02 51) 83-2 28 82	Jun.-Prof. Dr. Weiqi Zhang			Investment Analysis (Bachelor)
Friedrich-Alexander-Universität Erlangen-Nürnberg Lange Gasse 20 90403 Nürnberg	LS für Volkswirtschaftslehre insb. Monetäre Ökonomie Am Stadtgraben 9 48143 Münster Tel.: (02 51) 83-2 29 38 Fax: (02 51) 83-2 28 46 martin.bohl@wiwi.uni-muenster.de	Dr. Martin T. Bohl	Philipp Adämmer Jeanne Diesteldorf Philipp Kaufmann Philip Michaelis	Seminar Monetäre Ökonomie (Bachelor/Master) Seminar zu Geld und Kredit (Diplom) Ökonomisches Forschungsseminar (Doktorandenseminar)	Fortgeschrittene Geldpolitik (Master) Europäische Geldpolitik (Diplom) Geldpolitik (Bachelor) Advanced Macroeconomics (Master)
	LS für BWL, insbes. Finanzierung und Banken Tel.: (09 11) 53 02 - 6 49 Fax: (09 11) 53 02 - 4 66 www.finanzierung.wiso.uni-erlangen.de E-Mail: Hendrik.Scholz@fau.de	Dr. Hendrik Scholz	Bernhard Breloer Hannah Hühn Paul Kurzeja	Bachelorseminar Finance Hauptseminar Finance Oberseminar Finance	Corporate Finance Finanz- und Bankmanagement Kapitalmarktorientierte Unternehmenssteuerung
Universität Osnabrück Katharinenstraße 7 49069 Osnabrück	FB Wirtschaftswissenschaften FG Banken und Finanzierung Tel.: (05 41) 9 69 - 47 21 Fax: (05 41) 9 69 - 61 11 E-Mail: elisabeth.krajewski@uni-osnabrueck.de	Dr. Peter Grundke	Dietmar Holle Kamil Pliszka André Ruwisch	Seminar zu Banken und Finanzierung Kolloquium	Vorlesung und Tutorium: Finanzwirtschaft Vorlesung und Übung: Kapitalmarkt- und Finanzierungstheorie Bankmanagement

Bankwissenschaften an Universitäten

Universität	Seminar oder Institut	Leiter, Professoren	wissenschaftliche Mitarbeiter	Seminare im WS 2013/2014	Vorlesungen im WS 2013/2014
Universität Paderborn Warburger Straße 100 33098 Paderborn	Fakultät für Wirtschaftswissenschaften LS für BWL, insb. Finanzwirtschaft und Bankbetriebslehre Tel.: (0 52 51) 60 - 29 27 Fax: (0 52 51) 60 - 42 07 http://wiwiweb.upb.de/www/fb5/WiWi-Web.nsf/id/BWL03_Schiller E-Mail: bettina.schiller@notes.uni-paderborn.de	Dr. Bettina Schiller	Dr. Peter Becker Dr. Christian Brünger Christian Brock- schneider Astrid Herrmann Sabrina Rösner Philipp Rustemeier	Projekt zum Bankmanagement	Bank- und Börsenwesen Risikomanagement
Universität Passau Innstraße 27 94032 Passau	LS Für BWL mit Schwerpunkt Finance and Banking Tel.: (08 51) 5 09-24 61 Fax: (08 51) 5 09-24 62 E-Mail: sylvia.boehm@uni-passau.de	Dr. Oliver Entrop	Stefanie Baller Paul Dechant Mathias Eickholt Georg Fischer	BA-Seminar: Empirische Untersuchungen am nationalen und internationalen Kapital- markt MA-Seminar: Financial Engineering und empirische Kapitalmarktforschung Doktorandenseminar	BA: Finanz- und Bank- management MA: Financial Engineering and Structured Finance Quantitative Methoden in Finance
Universität Regensburg Universitätsstraße 31 93053 Regensburg	LS für Betriebswirtschaftslehre, insb. Finanzdienstleistungen Tel.: (09 41) 9 43-27 30 Fax: (09 41) 9 43-49 79 www.uni-regensburg.de E-Mail: klaus.roeder@wiwi.uni-regensburg.de	Dr. Klaus Röder	Kathrin Lesser Dr. Christian Walks- häusl	Banking 3.0 – zwischen Digitalisierung und Mensch Doktorandenseminar Principles of Corporate Finance	Unternehmensbewertung und -analyse Kapitalmarktmanagement
	LS für Immobilienfinanzierung (Real Estate Finance) Tel.: (09 41) 9 43-50 81 Fax: (09 41) 9 43-50 82 E-Mail: steffen.sebastian@irebs.de	Dr. Steffen Sebastian	Tim Koniarski René Woltering Dr. Bing Zhu	Real Estate Finance Finance	Immobilienfinanzierung I (Real Estate Finance I) Immobilienfinanzierung II (Real Estate Finance II) Investition Empirical Methods in Real Estate
	ibi research an der Universität Regensburg Fakultät für Wirtschaftswissen- schaften/Honorarprofessur für Wirtschaftsinformatik 93040 Regensburg Tel.: (09 41) 9 43 -18 81 Fax: (09 41) 9 43 - 8 71 www.ibi.de	Dr. Hans-Gert Penzel	PD Dr. Gregor Zellner		Strategische Führung und IT Ringvorlesung E-Commerce
Universität Rostock Wirtschafts- und Sozial- wissenschaftliche Fakultät Ulmenstraße 69 18051 Rostock	LS für ABWL: Bank- und Finanzwirtschaft Wirtschafts- und Sozialwissen- schaftliche Fakultät Tel.: (03 81) 4 98 - 43 03 Fax: (03 81) 4 98 - 43 04 www.wiwi.uni-rostock.de/~bank/ E-Mail: banking.finance@uni-rostock.de	Dr. Susanne Homölle Honorarprofessor Dr. Thomas A. Lange	Sebastian Haase Maria Schneider- Reißig Holger Türr	Forschungsseminar Risiko- management (2 SWS / für MSc DLM, MSc WiW – Hausarbeit mit Präsentation) Betriebswirte und Ingenieure Arbeiten im Team (2 SWS / für MSc DLM, MSc ITI, MSc INF, MSc ET, MSc MB)	BWL der Dienstleistungsunterneh- men I: Finanzierung von Dienst- leistungsunternehmen und Finanzintermediation (1 SWS / für MSc DLM, MSc WiW) Bankcontrolling und -bilanzierung (2 SWS Vorlesung plus 1 SWS Übung / für MSc DLM) Ausgewählte Kapitel zur BWL der Banken (2 SWS – Kolloquium / für MSc DLM) Investment Banking (2 SWS / für MSc DLM)
Universität des Saarlandes Campus Gebäude B4 1 66123 Saarbrücken	LS für BWL, insb. Bankbetriebslehre Institut für Banken und Mittel- standsfinanzierung (IfBM) Tel.: (06 81) 3 02 - 6 47 44 (Sekr.) Fax: (06 81) 3 02 - 6 47 49 www.bank.uni-saarland.de E-Mail: gerd.waschbusch@bank.uni-saarland.de	Dr. Gerd Waschbusch	Jens Druckenmüller Christian Kakuk Dr. Jessica Knoll Nina Kreis Andrea Rolle Lehrbeauftragte: Thomas Kern Nick McGuigan Dr. Guido Sopp	Seminar zur Bankbetriebslehre (Diplom/Master): Aktuelle Fragen der Bankbetriebslehre Seminar (Diplom/Master): Earnings Management and Integrated Reporting Seminar zur Bankbetriebslehre (Bachelor): Aktuelle Fragen der Bankbetriebslehre und der Finanzwirtschaft Doktorandenseminar	Buchführung und Unternehmens- rechnung (Vorlesung und Übung) Bankenaufsicht (Vorlesung und Übung) Kreditvergabeentscheidungen in Banken (Vorlesung und Übung) Risikomanagementinstrumente in der Rechnungslegung von Banken (Vorlesung und Übung) Maintaining Relevance through Integration: Transitioning from Counting the Beans to Social Accountability Studienprojekte zur Bankbetriebs- lehre Interne Praktika zur Bankbetriebs- lehre und zur Allgemeinen Be- triebswirtschaftslehre Einführung in das wissenschaftliche Arbeiten für Studierende der Bankbetriebslehre



Universität	Seminar oder Institut	Leiter, Professoren	wissenschaftliche Mitarbeiter	Seminare im WS 2013/2014	Vorlesungen im WS 2013/2014
Universität Salzburg Residenzplatz 9 A-5020 Salzburg	Fachbereich Sozial- und Wirtschaftswissenschaften Finanzmanagement und Finanzdienstleistungen Tel.: (0043) 662 80 44 37 44 Fax: (0043) 662 80 44 74 37 44 www.uni-salzburg.at/sowi Email: claudia.woehle@sbg.ac.at	Dr. Claudia B. Wöhle	Sebastian Rathner Philipp Weigl	Proseminar Investition und Finanzierung; Seminar Spezielle BWL Finanzmärkte und Finanzdienstleistungen; Kurs Unternehmensbewertung; Seminar Unternehmensübertragung, -sanierung, -beendigung; Begleitseminar zur Masterarbeit; Dissertationsseminar Wirtschaftswissenschaften I + II	Spezielle BWL Finanzdienstleistungen
Universität Siegen Herrengarten 3 57076 Siegen	LS für Finanz- und Bankmanagement Hölderlinstraße 3 57076 Siegen Tel.: (02 71) 7 40 43 66 Fax: (02 71) 7 40 31 42 www.banklehrstuhl.de E-Mail: wiedemann@bank.wiwi.uni-siegen.de	Dr. Arnd Wiedemann Juniorprofessur: Dr. Michael Torben Menk LS für BWL, insb. Risk Governance Lehrbeauftragter: Dr. Boris Nöll	Helena Gerding Fabian Leonhardt Jessica Moll Thomas Schilli Natalie Schmücker Timo Six	Referatsseminar, Finanz- und Bankmanagement, BA Praxistransferseminar Corporate Finance, MA	Bewertung von Aktien- und Zinsderivaten; Bewertung von Finanzinstrumenten; Corporate Finance; Investitionstheorie; Kapitalbudgetierung und -allokation; Risikomanagement in Unternehmen; Vom internen Risikomanagement zur externen Risikoberichterstattung
Universität Hohenheim LS für Bankwirtschaft und Finanzdienstleistungen Schloss Osthof Nord 70593 Stuttgart	FG BWL, insb. Bankwirtschaft und Finanzdienstleistungen Tel.: (07 11) 4 59 - 29 00/01 Fax: (07 11) 4 59 - 2 34 48 www.bank.uni-hohenheim.de E-Mail: burghof@uni-hohenheim.de	Dr. Hans-Peter Burghof	Steffen Kirsch Carola Müller Marlis Schairer Sebastian Schroff Andreas Wengner Gerold Willershausen	Seminar zu einem ausgewählten Thema	Bankmanagement Portfoliomangement Financial Intermediation Theory of Debt & Bank Lending Derivatives
Universität Stuttgart Keplerstraße 17 70174 Stuttgart	Betriebswirtschaftliches Institut Abt. III – Finanzwirtschaft Keplerstraße 17 70174 Stuttgart Tel.: (07 11) 6 85 - 8 60 04 Fax: (07 11) 6 85 - 8 60 09 www.uni-stuttgart.de/finance E-Mail: stephan.eckert@bwi.uni-stuttgart.de	Dr. Henry Schäfer	Fabian Bauer Stephan Eckert Sven Raith Thomas Steiauf Sandrine Yong	Finanz- und Risikomanagement Bachelor (BSc) Finanz- und Risikomanagement Master (MSc) Finanz- und Risikomanagement Diplom (Dipl.)	Symmetrische Derivate Nachhaltigkeitsfinanzmanagement Technik des betrieblichen Rechnungswesens Investitionstheorie und -steuerungen
Abteilung Bankwirtschaft Universität Tübingen Nauklerstraße 47 72074 Tübingen	Abteilung BWL, insb. Bankwirtschaft Tel.: (0 70 71) 29 - 7 25 75 www.uni-tuebingen.de/bank E-Mail: werner.neus@uni-tuebingen.de	Dr. Werner Neus Dr. Jens Grunert Honorarprofessor Paul Scharpf Lehrbeauftragte: Ted Azarmi, Ph.D. Dr. Mathias Schaber	Anna-Lena Kotzur Florian Niederstätter Eva Vöhringer	Hauptseminar Seminar on Banking Venture Capital and Private Equity Bachelor Seminar Mergers & Acquisitions	Einführung in die Wirtschaftswissenschaft Rechnungslegung von Finanzinstrumenten Bankcontrolling Theorie der Bank
WHU – Otto Beisheim School of Management Burgplatz 2 56179 Vallendar	Stiftungslehrstuhl für Finanzwirtschaft Center of Private Banking Tel.: (02 61) 65 09 - 4 21 Fax: (02 61) 65 09 - 4 09 www.whu.edu/finance E-Mail: markus.rudolf@whu.edu	Dr. Markus Rudolf Juniorprofessorin Dr. Katrin Baedorf	Katja Harder Matthias Held Julia Kapraun Tim Krume Ruth Kümmerle Mardel Omachel Sören Pippart Jan Peter Schmütsch		Foundations of Finance Capital Market Theory Managerial Finance
	LS für Empirische Kapitalmarktforschung Tel.: (02 61) 65 09 - 7 21 Fax: (02 61) 65 09 - 7 29 www.whu.edu Lutz.johanning@whu.edu	Dr. Lutz Johanning			FS 2014: Asset Management BSc 2014 Asset Management BSc 2015 Financial Risk Management
	LS für Alternative Investments Finance Group Tel.: (02 61) 65 09 - 7 24 Fax: (02 61) 65 09 - 7 29 denis.schweizer@whu.edu	Juniorprofessor Dr. Denis Schweizer			FS 2014: Alternative Investments
	LS für Corporate Finance Finance Group Tel.: (02 61) 65 09 - 7 10 Fax: (02 61) 65 09 - 7 29 E-Mail: burcin.yurtoglu(at)whu.edu	Burcin Yurtoglu	Ying Gan		Corporate Finance

Bankwissenschaften an Universitäten

Universität	Seminar oder Institut	Leiter, Professoren	wissenschaftliche Mitarbeiter	Seminare im WS 2013/2014	Vorlesungen im WS 2013/2014
Universität Wien Universitätsring 1 A-1010 Wien	Institut für Finanzwirtschaft Universität Wien Oskar-Morgenstern-Platz 1 A-1090 Wien Tel.: (00 43) 1 42 77-3 82 62 Fax: (00 43) 1 42 77-83 82 62 www.finance.univie.ac.at/finance	Dr. Andrea Gaunersdorfer Dr. Thomas Gehrig Dr. Jörg Borrmann Dr. Jörg Finsinger Dr. Christian Keber Gyöngyi Lóráth	Dr. Holger Blisse Dr. Johann Brazda Thomas Bobek Richard Boulanger Anna Bucsis Dr. Franz Diboky Sandra Galociova Roland Görlich Dr. Andreas Grünbichler Martin Hintner Maria Chiara Iannino Ming-Jin Jiang Ivanova Kujtim Avdiu Bakk Raphael Lauber Mike Mariathan Dana Minarikova Alexandra Pitsch Elke Schneider Dr. Christian Schopper Yvonne Schröder Dr. Matthias Schuster Dr. Stephan Unger Sergey Zhuk	SE aus angewandten Finanzdienstleistungen SE Portfoliomangement SE aus Corporate Finance SE aus Finanzmärkte Behavioral Finance SE Sector-specific Problems in International Public Utility Management Doktorantenseminare: Finance Paper Reading Finance Research Seminar Market Microstructure	Quantitative Methoden der BWL Finanzmanagement EK und VK ABWL Risk and Insurance Principles of Finance International Public Utility Management Angewandte Finanzdienstleistungen Grundlagen Public Utility Management Management ABWL Finanzwirtschaft Grundzüge der BWL Risk Management an Regulation Strategic Finance Valuation Corporate Restructuring Market Microstructure Empirical Finance Financial Intermediation Sektorspezifische Probleme im PUM Risk and Insurance
EBS Business School der EBS Universität für Wirtschaft und Recht, Rheingau/Wiesbaden Gustav-Stresemann-Ring 3 65189 Wiesbaden	PFI Private Finance Institute mit dem Stiftungslehrstuhl Private Finance & Wealth Management Hauptstraße 31 65375 Oestrich-Winkel Tel.: (0 67 23) 8 88 81 90 Fax: (0 67 23) 8 88 82 90 E-Mail: rolf.tilmes@ebs.edu	Dr. Rolf Tilmes Direktoren: Dr. Ralph Jakob Dr. Peter Schaubac	Porin pl. Ivanisevic Johannes Tekathen Alexander Tschimmel	Master Workshop in der Stufe III des Master in Wealth Management	

Nachrichtlich: Organigramm University of Zurich, Department of Banking und Finance, Zürich

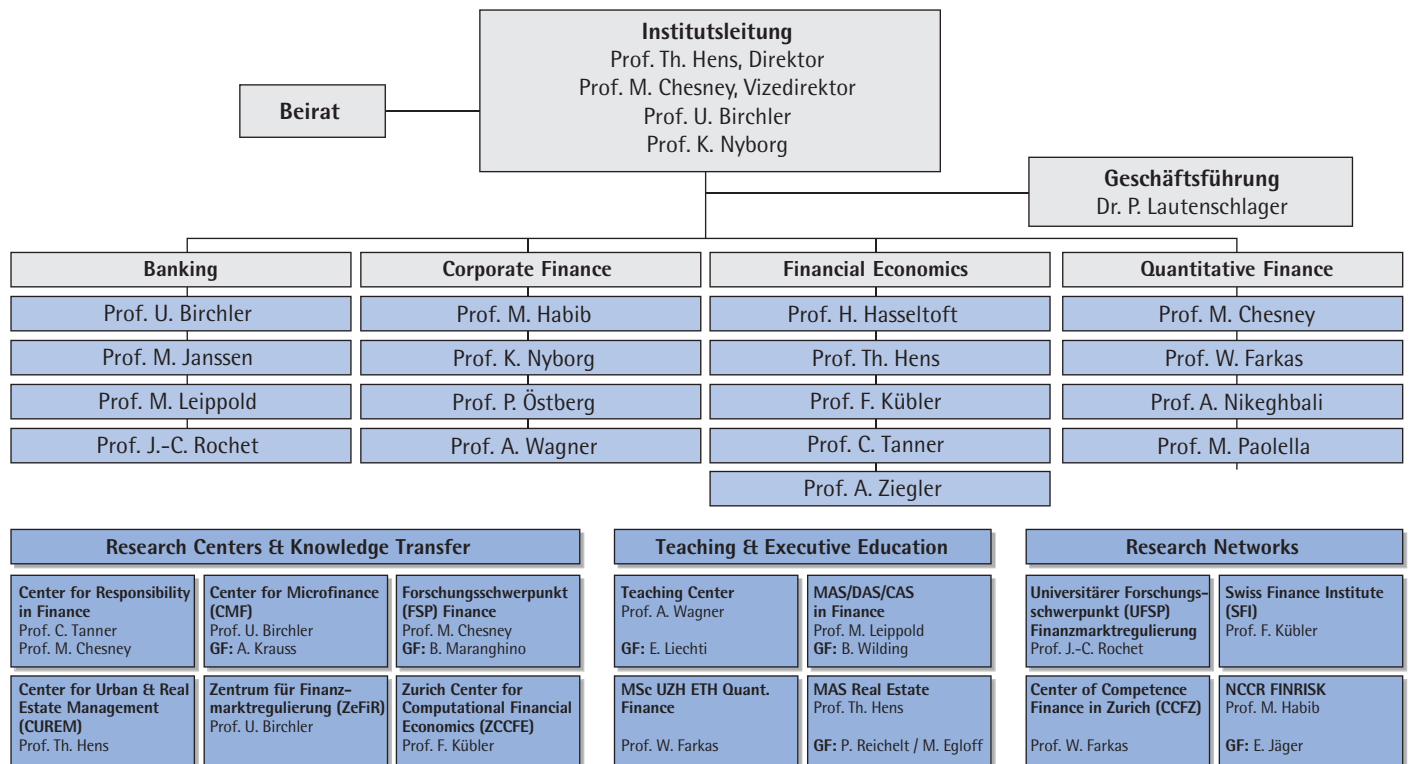

Quelle: <http://www.bf.uzh.ch>

Stand: 1. Juli 2013